

WOHNUNG 604 (EG)

1,5-Zimmer · Wfl. 42,29 qm · Maßstab 1:75



AM SCHÄFERANGER

OBERSCHLEISSHEIM

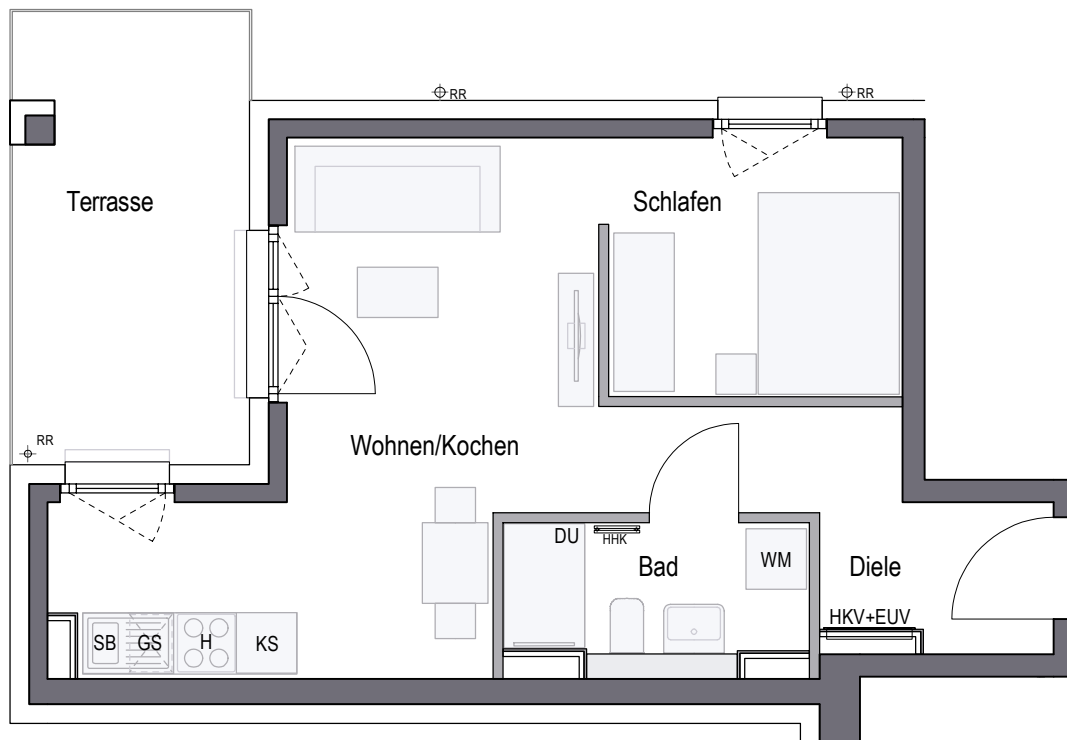

Wohnen/Kochen	22,02 qm
Schlafen	7,57 qm
Bad	4,26 qm
Diele	3,16 qm
Gesamt	37,01 qm
Terrasse (50%)	5,28 qm
WOHNFLÄCHE GESAMT	42,29 qm



CONCEPT BAU GmbH · Hans-Cornelius-Straße 4 · 82166 Gräfelfing

gemäß Wohnflächenberechnung vom 24.01.2024

0 1m 2m 3m

Planungshilfe im Maßstab 1:75

Vorbehaltlich Änderungen aufgrund von technischen Notwendigkeiten.
Die angegebenen Flächen wurden nach Rohbaumaßen ermittelt. Einzelne Änderungen vorbehalten.
Illustrationen aus Sicht des Illustrators. Möblierung im Preis nicht enthalten.
Vorab-Grundrisse, Planungsstand 24.01.2024

- | | | | | | |
|-----|-------------|----|---------------|-----|--------------------|
| RR | Regenrohr | GS | Spülmaschine | EUV | Elektroverteilung |
| AHD | Abhangdecke | WM | Waschmaschine | HKV | Heizkreisverteiler |
| DU | Dusche | SB | Spülbecken | HHK | Handtuchheizkörper |
| KS | Kühlschrank | H | Herd | NA | Notablauf |

