

WOHNUNG 120 (5.OG)

2-Zimmer · Wfl. 53,59 qm · Maßstab 1:75

Barrierefreie Wohnung im Sinne der Bayerischen Bauordnung nach Art. 48 barrierefreies Bauen.



QUARTIER
NEUHAUSEN

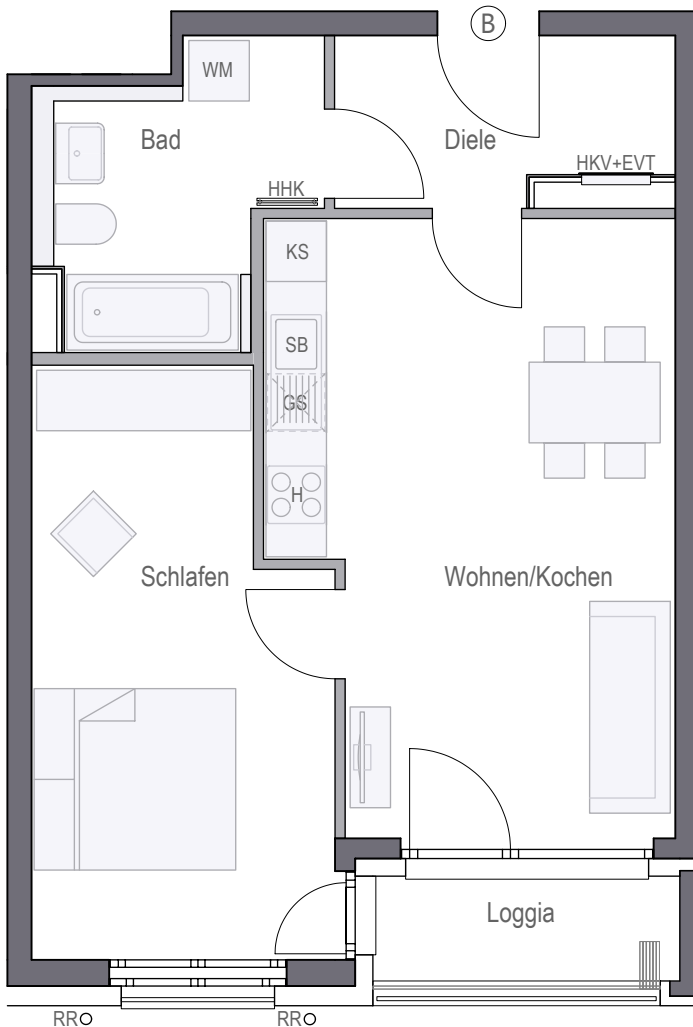

| | |
|--------------------------|-----------------|
| Wohnen/Kochen | 23,15 qm |
| Schlafen | 16,21 qm |
| Bad | 7,06 qm |
| Diele | 5,30 qm |
| Gesamt | 51,72 qm |
| Loggia (50%) | 1,87 qm |
| WOHNFLÄCHE GESAMT | 53,59 qm |



CONCEPT BAU Projekt Neuhausen GmbH · Hans-Cornelius-Straße 4 · 82166 Gräfelfing
Projektrealisierung durch die CONCEPT BAU GmbH für die CONCEPT BAU Projekt Neuhausen GmbH

gemäß Wohnflächenberechnung vom 17.10.2019

0 1m 2m 3m

Planungshilfe im Maßstab 1:75

Vorbehaltlich Änderungen aufgrund von technischen Notwendigkeiten.
Die angegebenen Flächen wurden nach Rohbaumaßen ermittelt. Einzelne Änderungen vorbehalten.
Illustrationen aus Sicht des Illustrators. Möblierung im Preis nicht enthalten.
Vorab-Grundrisse, Planungsstand 17.10.2019

| | | | | | | | |
|-----|--------------------|-----|--------------------|----|--------------|----|-----------------|
| EVT | Elektroverteilung | AHD | Abhangdecke | RR | Regenrohr | GS | Spülmaschine |
| H | Herd | HKV | Heizkreisverteiler | DK | Deckenkoffer | WM | Waschmaschine |
| HHK | Handtuchheizkörper | KS | Kühlschrank | SB | Spülbecken | DA | Deckenabsenkung |
| RR | Regenfallrohr | DU | Dusche | | | | |

Seilmayrstraße

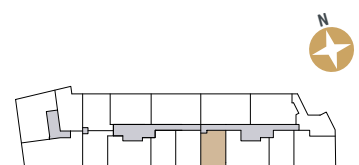

Arnulfstraße