WOHNUNG 326

4. OG · 3 Zimmer · Wfl. 82,67 qm · Maßstab 1:75

PLAZA PASING
WOHNEN AN DER WÜRM

4. OG

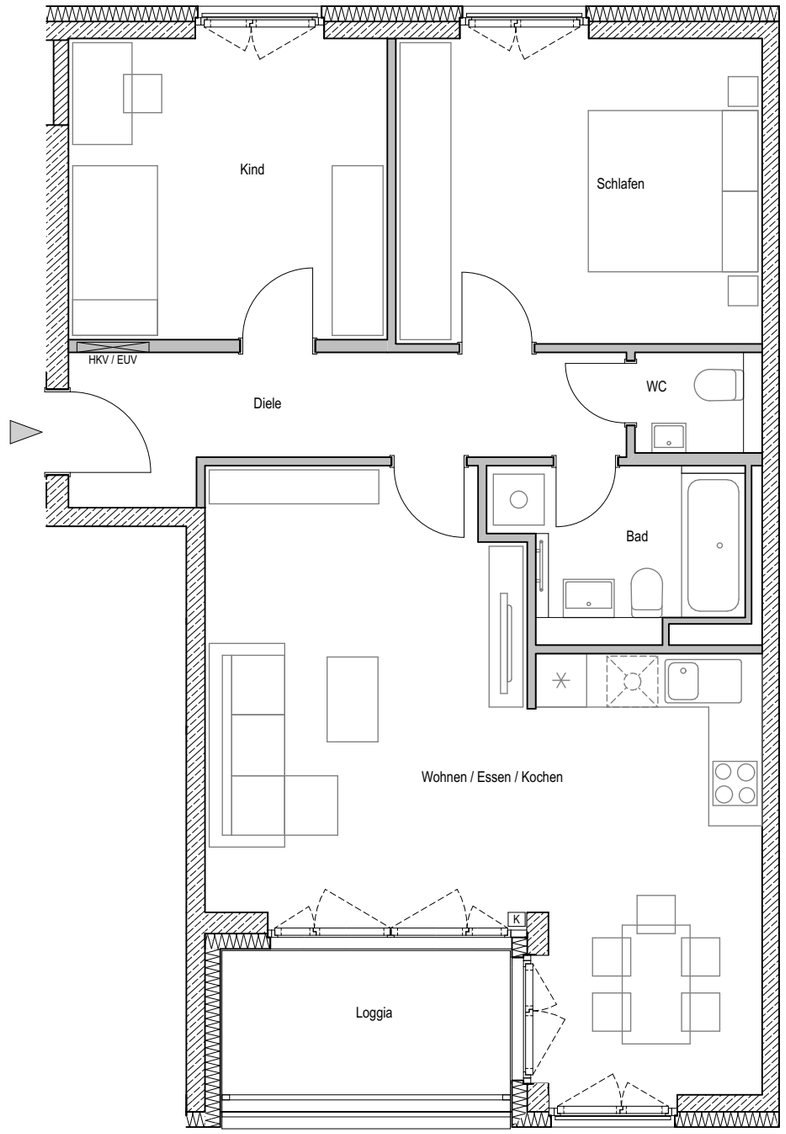

N

Wohnen / Essen / Kochen	34,31 qm
Bad	5,37 qm
Diele	9,02 qm
Schlafen	15,75 qm
Kind	13,55 qm
WC	1,78 qm
Gesamt:	**79,78 qm**
Loggia (50%)	2,89 qm
Wohnfläche Gesamt:	**82,67 qm**

Projektrealisierung durch die CONCEPT BAU GmbH für die CONCEPT BAU Premier Deutschland GmbH

gemäß Wohnflächenberechnung vom 30.01.2020

Vorbehaltlich Änderungen aufgrund von technischen Notwendigkeiten. Die angegebenen Flächen wurden nach Rohbaumaßen ermittelt.
Einzelne Änderungen vorbehalten. Illustration aus Sicht des Illustrators. Möblierung im Preis nicht enthalten.
Vorab-Grundrisse, Planungsstand 30.01.2020

Waschmaschine
Handtuchheizkörper
Kühlschrank
Herd
Spüle
Geschirrspüler
abgehängte Decke bzw. Deckenkoffer
K Rollladen mit Kurbel (Notausstieg)
HKV Heizkreisverteiler
EUV Elektrounterverteiler
RR Regenfallrohr

0 1 2 3
1 m
Planungshilfe im Maßstab 1:75

WOHNUNG 326 · 4. OG · 3 Zimmer · Wfl. 82,67 qm